

## Nieuwsbrief IKC Van Harte

Hierbij de eerste nieuwsbrief omtrent de voortgang van ons nieuwbouw traject. In november hebben we de eerste bewonersavond gehad omtrent onze plannen en het ontwerp.

We zijn nu aanbeld in de definitieve ontwerpfase van ons gebouw, waarin alles nog meer beeld krijgt. Een volgende avond voor bewoners zal plaatsvinden op 9 mei.

Tijdens die avond zullen wij de bewoners verder informeren over het proces en de uitgewerkte adviezen omtrent het parkeren.

Direct omwonenden zullen nog apart een uitnodiging ontvangen om begin april met ons te inventariseren hoe het gebouw zich verhoudt tot het plein en de (natuurlijke) afscheiding hiervan. Wij vinden het belangrijk om de wensen van onze directe burens mee te nemen in de verdere inrichting van het perceel. In de periode mei/juni zullen ook de ouders worden uitgenodigd voor een informatiebijeenkomst.

Naar aanleiding van de vorige informatieavond zijn er vragen gesteld over het ontwerp ten aanzien van de bestaande bebouwing en hoogtes.

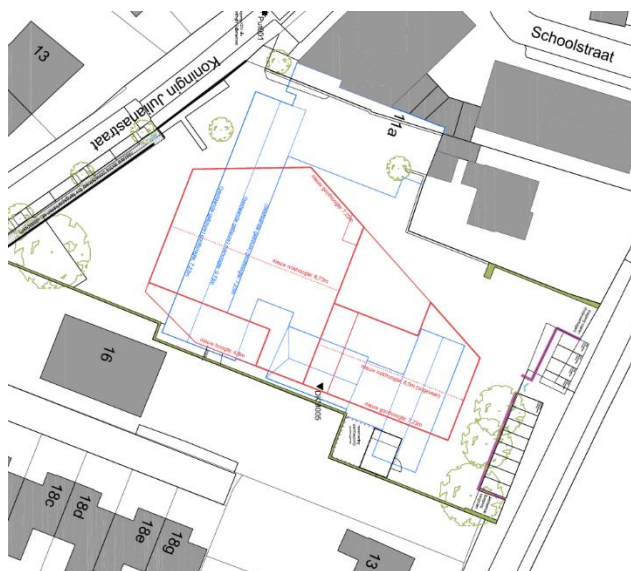

De nok- en goothoogtes worden niet hoger dan bij het bestaande gebouw. Enkel het 'torentje' zal ongeveer een meter hoger uitsteken dan het hoogste punt van het bestaande pand.

Omdat het nieuwe gebouw veel compacter en meer in het midden van het perceel is ontworpen zal de afstand van de omwonenden/bestaande panden tot het nieuwe gebouw overal groter zijn dan bij het huidige gebouw het geval is. Omdat het dak ook veel flauwer is dan het huidige dak zal vooral de goothoogte een rol spelen in de ervaring van hoogte voor de omwonenden, en deze zal niet hoger worden dan de hoogste goothoogte nu.

Daarnaast is de gevel van het nieuwe gebouw overal op minstens 2,3m van de rand van het perceel (verder van de rand dan het huidige gebouw). Daardoor zal deze ook als minder hoog worden ervaren. Daarnaast is, waar het nieuwe gebouw dichtbij bestaande gebouwen komt, de goothoogte nog gereduceerd (de platte delen van het dak) om dit effect te versterken.

Doelstelling is om het gebouw energie neutraal op te leveren. Dit betekent dat er een grote hoeveelheid zonnepanelen worden gelegd op het dak. De juiste plek en het juiste aantal wordt nog berekend. Om de panelen heen is het streven om het dak met zedem te bedekken.

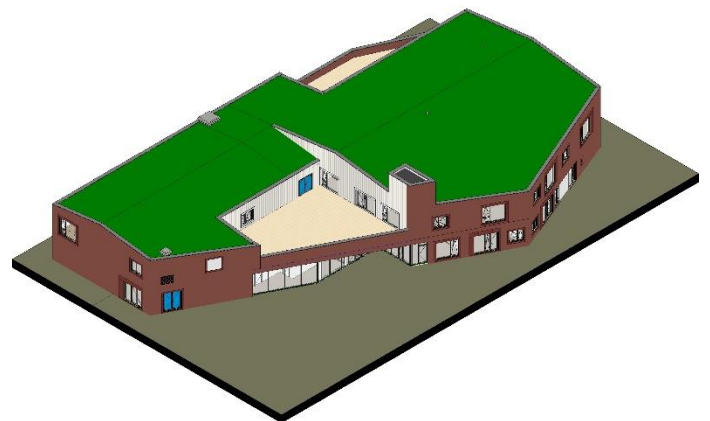

De afgelopen periode heeft de gemeente de buurtbewoners benaderd inzake het plaatsen van een vleermuiskast aan de gevel van hun woonhuis. Wij vinden het heel fijn dat deze bereidheid is getoond en dat we daarmee voldoen aan de wetgeving als het gaat om deze beschermde diersoort. Eerder heeft de kerk ons al bijgestaan in het plaatsen van nestkasten voor de huismus.

Wij willen u zo goed mogelijk op de hoogte houden van de voortgang van ons project. Hiervoor is er op de website van de school ([www.vanharteschool.nl](http://www.vanharteschool.nl)) een pagina ingericht waar u alle correspondentie kunt terugvinden.

Mocht u naar aanleiding van deze nieuwsbrief vragen hebben dan kan u altijd contact opnemen door een e-mail te sturen aan: [martijn.vankooten@vanharteschool.nl](mailto:martijn.vankooten@vanharteschool.nl).

Met vriendelijke groet,

Namens alle betrokken partijen,

Martijn van Kooten

Directeur Van Harte School

